

GIS

" "

*

**

Archive of SID

« »

« »

RS GIS

// :

// :

()

*

**

Archive of SID

()

IUCN IV II

« »

)

.(

GIS

)

(

GIS

•

•

•

.()

/

:()

()

%	
%	
%	
%	
%	
%	

:()

.()

:

•

•

•

•

Archive of SID

%

() ()

()

:()

%

(

)

() ()

:()

()	

:

:()

-	
-	

:

:()

R	
E1	
E2	
E3	

:

/

/

/

.(

).

%	Euphorbia-Acacia	
%	Ziziphus-Dodenea	
%	Amygdalus-Pistacia	
%	Amygdalus-salvadora	
%	Juniperus-Amygdalus	

:

)

.(

-

()

)

.(

:()

							/	% /		
							/	% /		
							/	% /		
							/	%		
							/	%		
			/				/	%		
							/	% /		
							/	% /		
							/	% /		

:
:

-

GIS

)

)

:(

.(

()

(IUCN , 2001)

Arc View 3.2a

()

GIS

(

.()

) :

Zone (1) : PL (5) or JO (1) and not LUS (1,2,3)

Zone (2) : SL (6) or DE (1) or OG (1) or SA (1) or SH (1)

Zone (3) : SL (1,2,3,4,5) and SO (1,2,3,4,5,6)

Zone (4) : SL (1,2) and AS (2,3,4,5) and SO (3,4,5,6) and
GE (1,2) and IT (175-25) and RV (1) and SP
(1) and AC (1) and not ER (4)

Zone (5) : NO

Zone (6) :LUS(1,2,3) and TC (2,3,4) or FDC (1,5) or
DDC (1,6) and

Zone (7) :SL (1,2,3) and AS (2,3,4,5) and EL (1,2,3,4)
and AC (1,2) and SO (3,4,5) and not ER (4)

LUS :

DE :

SO :

JO :

AC :

SA :

ER :

OG :

GE :

SH :

TC :

PL :

FDC :

SL :

DDC :

AS :

RV :

EL :

SP :

IT :

IR :

()

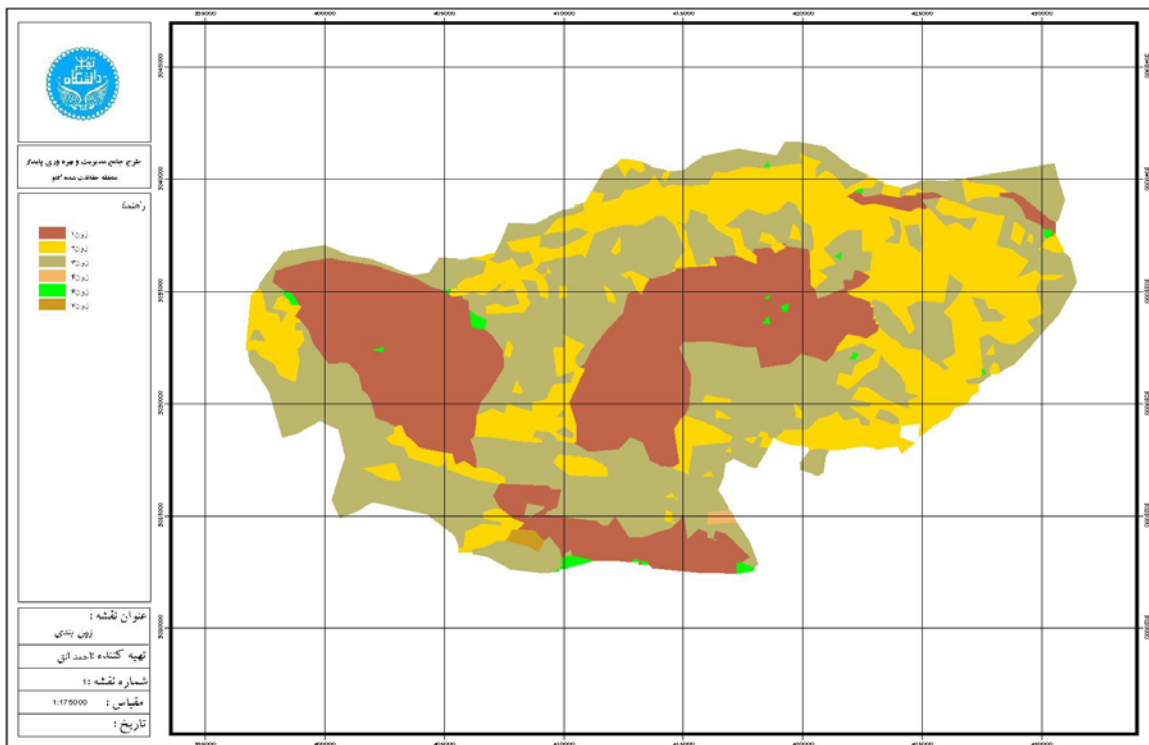

:()

GIS .

« »

%

()

% ()

(GIS)

« »

« »

1-Query

()

()

()

GIS

.Rs/GIS

()

IUCN World Commission Protected Area. 2001.
Guidelines for Protected Area Management
Categories.

Archive of SID